USDV : NEWS LETTER

Vendredi 4 mars 2016 -semaine 9-

Union Sportive Davézieux-Vidalon- Stade de Jossols - BP 28 07430 DAVEZIEUX
04.75.33.01.88 / 06.68.45.01.86 usdv@allceadsl.fr www.usdv-foot.com

Club Partenaires

CE WEEK-END : TOUS SUR LE PONT !!!

Samedi et dimanche prochains la totalité des équipes de l'USDV devrait être engagée sur les terrains, à moins que la météo ne joue un nouveau tour.
Le match de l'équipe fanion à Nord-Drôme, un des ténors de la poule, donnera sans doute lieu à une attention particulière avec le regain de forme des Bleus. Match complexe pour les seniors II à domicile face également à une équipe de haut de tableau, Foot Mont Pilat.
Côté jeunes, affiche dimanche matin avec les U17 Elite opposés à l'US Montélimar. Samedi après-midi, ce sont les U15 promotion qui assureront le match principal face à l'AS Roiffieux.

ES Nord-Drôme – seniors I,
dimanche 15H00 à ST Martin les Rosiers.
Seniors II – Foot Mont Pilat II, dimanche 15H00.
Seniors III – St Jeure d'Ay, dimanche 13H00.
U19 excellence – Pierrelatte, dimanche 13H00.
U17 élite – Montélimar US, dimanche 10H00.
St Romain de Surieu AS-U17 excellence,
dimanche 10H00.

Olympique St Etienne II – U15 ligue, samedi 15H30.
Foot Mont Pilat – U15 excellence, samedi 15H30 à Maclas.
U15 promotion – AS Roiffieux, samedi 15H30.
Olympique Valence – U13 Elite à 10H30, U13 excellence – Foot Mont Pilat à 14H00, FC Salaise II – U12 excellence à 13H00, Val d'Ay II-U12 promotion à 14H00 Satillieu, U13 1ère Division I – Foot Mont Pilat II à 10H30, U13 1ère Division II – Clonas à 10H00.

U11 promotion à Boulieu 10H30, U11 espoirs I à Roiffieux 10H30, U11 espoirs II à AS Dolon (Jarcieu 14H00), U11 Bourgeons I et Bourgeons II à Davézieux 14H00.
U9 : plateau à Bourg-Argental 10H00, U8 plateau au FC Salaise 9H30, U7 : plateau à St Julien MM 10H00, U6 : plateau à Villevocance 10H30.

SEMAINE MULTISPORTS 2016

RETENEZ BIEN LES DATES !
Le fameux stage de l'USDV aura lieu du
mardi 12 au vendredi 15 avril 2016.*
Toujours un programme exceptionnel !
Inscriptions prochainement. 80 places.

* prolongement sous réserve de match pro.

BRADERIE KAPPA

Collection 2014-2015 : short, survêtement,…

TOUS LES MERCREDIS APRES-MIDI et VENDREDIS SOIRS AU CLUB HOUSE !

#TousUnisContreLecancer !!!

A l'occasion de la semaine nationale contre le cancer, la Fondation Olympique Lyonnais s'engage en lançant une vaste campagne sur les réseaux sociaux baptisée **#TousUnisContreLeCancer**. Cette campagne aura lieu sur les plateformes classiques, à savoir **Facebook**, **Twitter** et **Instagram**.
Chaque post publié avec le hashtag **#TousUnisContreLeCancer** sera converti en don pour le **Centre Léon Bérard** de recherche contre le cancer.

Nous comptons sur l'engagement de nos clubs partenaires afin de publier de nombreuses photos comportant ce hashtag. **Les meilleures photos seront diffusées sur les écrans géants** du stade lors de l'avant-match de Lyon/Nantes, le samedi 19 mars.

Il n'y a pas de petit engagement, chacun de nous peut contribuer à sa manière et se mobiliser pour la recherche contre le cancer. Nous sommes TOUS concernés !

AGENDA

- ✓ **MATINEE MIAM-MIAM :**
  Samedi 2 avril 2016 au stade.
- ✓ **SEMAINE MULTISPORTS :**
  Du mardi 12 au vendredi 16 avril*.
- ✓ **SOIREE PRIVEE :**
  Vendredi 22 avril, discothèque Le Village Davézieux. (! changement date !)
- ✓ **TOURNOI PREFO EN ITALIE :**
  Du vendredi 13 au lundi 16 mai 2016.
- ✓ **PORTES OUVERTES / DETECTIONS :**
  Mercredi 1er, 8 et 14 juin 2016.
- ✓ **CONCOURS DE PETANQUE :**
  Juin, samedi à définir.
- ✓ **FETE DU CLUB / TOURNOI INTERCATEGORIES :** à définir.

RESULTATS : SUCCES POUR LES U15 LIGUE ET U17 ELITE.

Un nombre important de rencontres a été reporté le week-end dernier en raison des orages ayant détrempé les terrains. A Jossols trois rencontres ont pu avoir lieu sur les dix prévus !
Les U15 ligue après avoir été malmené en début de match s'imposent 2-0 face à La Côte St André.
Scenario similaire pour les U17 élite, qui menés 0-1 au repos par une belle équipe de Sud Ardèche, vont réaliser une grosse seconde période pour l'emporter finalement 4-1 !

Les seniors III se font à l'inverse surprendre par Desaignes 0-2.

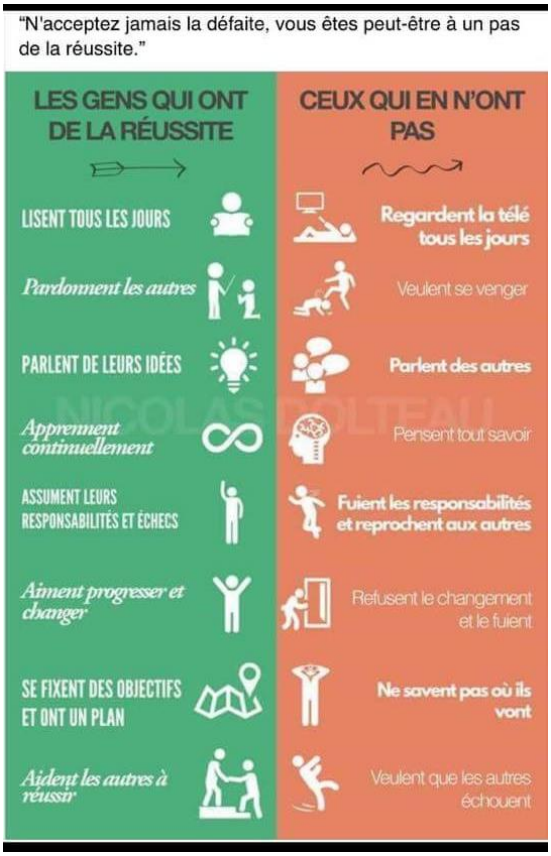

EN BREF ...

- *Détections Pôle Espoirs U13 : Félicitations à **Robin CHOMETTE** qui a été retenu pour le prochain tour de sélection du pôle espoirs d'Aix en Provence. Celui-ci se tiendra mercredi 30 mars à Aix avec une 40ène de joueurs du Sud de la France.*
- *INTER-CPS U14 : Quatre joueurs de l'effectif U14 ont été retenu pour le stage préparatoire à la sélection Drôme-Ardèche. Il s'agit de **Théo BERT, Antonin GACHE, Mathis PLENET et Irfan YUKSEL.** Bravo !*
- ***Thierry notre président** est sorti de l'hôpital. Il tient à remercier toutes les personnes qui lui ont écrit, fait passer un petit message d'encouragements.*
- ***SAISON 2016-2017 : La saison prochaine se prépare dès à présent….***

Vous souhaitez PARTICIPER un peu plus à la vie de VOTRE club ?
AIDER d'une manière ou d'une autre les BENEVOLES actuel(le)s ?
NHESITEZ PAS A PRENDRE CONTACT AVEC NOUS !!!

DAVEZIEUX
U.S.D.V
1947
Former des Hommes et des Sportifs

Allez les Bleus !
#TousUnisContreLeCancer